

Identification

Identifiant	59SIS03249
Nom usuel	ANCIENNE USINE TEINTURES ET IMPRESSIONS DU NORD
Adresse	chemin du halage
Lieu-dit	
Département	NORD - 59
Commune principale	DON - 59670
Autre(s) commune(s)	DON - 59670 SAINGHIN EN WEPPEES - 59524

Caractéristiques du SIS Cette ancienne usine d'ennoblissement textile, à l'arrêt depuis février 1986, a été rachetée par la Communauté Urbaine de Lille. Les bâtiments ont été démolis et une partie du terrain sert désormais de décharge de déchets industriels banals et de boues issues de la décantation des effluents de teinture. Cette partie est d'ailleurs celle où les sols sont les plus atteints : pollués par des solvants chlorés, des métaux et des xylènes notamment.

De nombreuses études ont été menées dans le cadre d'un projet de réhabilitation du site en espace vert mais aucun travail de dépollution n'a été effectué pour le moment.

Une surveillance des eaux souterraines du site est mise en place depuis 2005.

Etat technique Site évalué ou traité, ou en cours, avec surveillance eaux sout. /sup. et restriction d'usage

Observations A noter : l'"état technique" n'est qu'indicatif et correspond à l'état du site en fin d'action de l'inspection des installations classées ; il ne préjuge pas des évolutions du site et de sa situation actuelle.

8 février 1999 : Synthèse et interprétation des résultats – Étude simplifiée des risques par OPHRYS

Mai 2002 : Diagnostic approfondi – Rapport d'intervention par TAUW

Juillet 2002 : Évaluation détaillée des risques pour la santé humaine par TAUW

Septembre 2002 : Étude détaillée des risques – Note de synthèse par TAUW

Références aux inventaires

Organisme	Base	Identifiant	Lien
Administration - DREAL - DRIEE - DEAL	Base BASOL	59.0019	http://basol.developpement-durable.gouv.fr/fiche.php?page=1&index_sp=59.0019

Sélection du SIS

Statut Consultable

Critère de sélection Terrains concernés à risques potentiels, à gérer

Commentaires sur la sélection Aucune EQRS a disposition de l'administration

Caractéristiques géométriques générales

Coordonnées du centroïde 692961.0 , 7049164.0 (Lambert 93)

Superficie totale 158900 m²

Perimètre total 2217 m

Liste parcellaire cadastral

Date de vérification du
parcellaire

Commune	Section	Parcelle	Date génération
SAINGHIN EN WEPPE	0C	1690	19/06/2017
SAINGHIN EN WEPPE	0C	2340	19/06/2017
SAINGHIN EN WEPPE	0C	1675	19/06/2017
SAINGHIN EN WEPPE	0C	1674	19/06/2017
SAINGHIN EN WEPPE	0C	1673	19/06/2017
SAINGHIN EN WEPPE	0C	1672	19/06/2017
SAINGHIN EN WEPPE	0C	1671	19/06/2017
SAINGHIN EN WEPPE	0C	1670	19/06/2017
SAINGHIN EN WEPPE	0C	1669	19/06/2017
SAINGHIN EN WEPPE	0C	1692	19/06/2017
DON	AD	61	19/06/2017
DON	AD	90	19/06/2017
DON	AD	60	19/06/2017
SAINGHIN EN WEPPE	0C	1676	19/06/2017

Documents

Cartographie

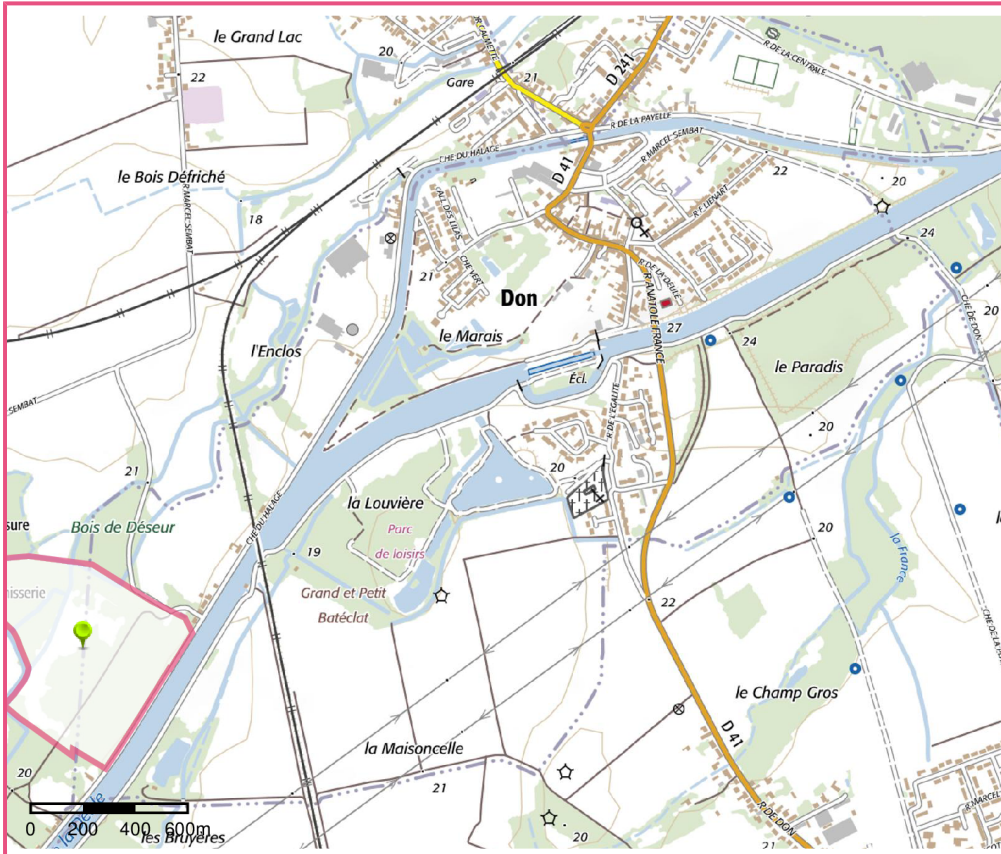

□ Périmètre du SIS
Cartes IGN - IGN

Identifiant : 59SIS03249

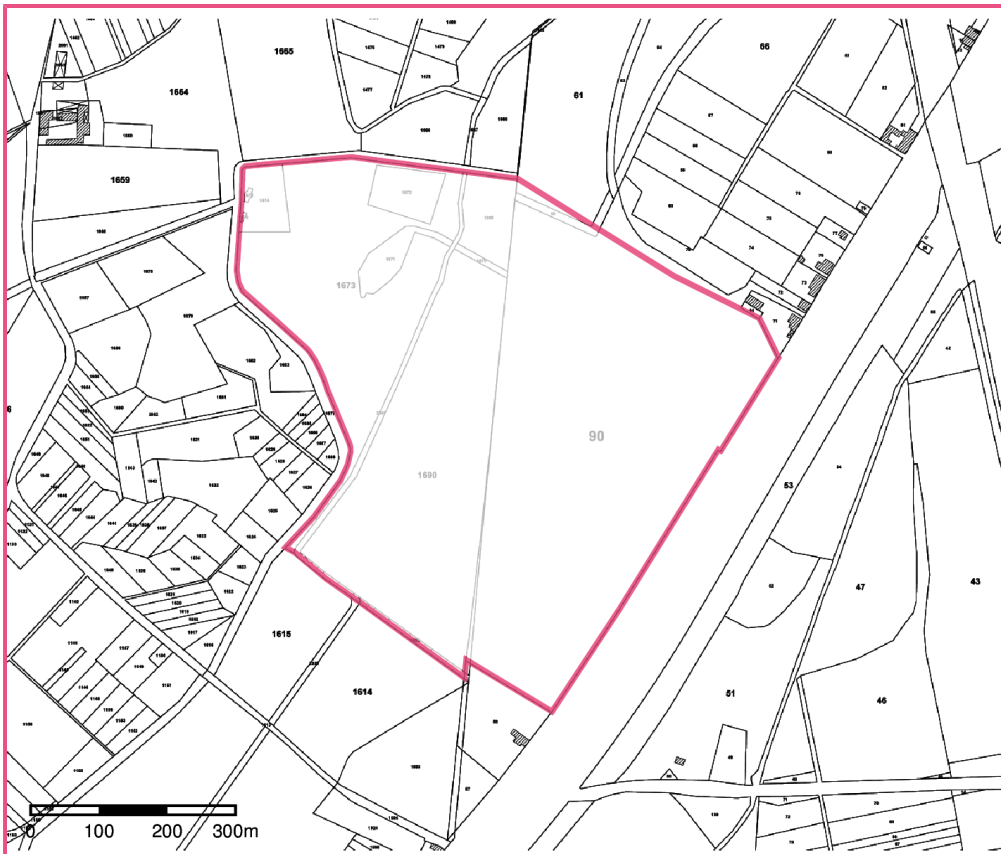

□ Périmètre du SIS
Parcelles cadastrales - IGN

Identifiant : 59SIS03249